

Football Club Oudon Couffé

COMITE DIRECTEUR ET MEMBRES DU BUREAU SAISON 2015 / 2016

PRESIDENT :

1 → Président : GUERIN Jean-Philippe

VICE-PRESIDENTS :

2 → 1^{er} Vice-Président : PAGEAU Daniel

3 → 2^{ème} Vice-Président : BENOIT Johan

4 → 3^{ème} Vice-Président : GAUDIN Dominique

TRESORIERE :

5 → TANNIOU Gaëlle

TRESORIERES ADJOINTES :

6 → GUIHEUX Sabrina

7 → RIZZO Magalie

SECRETAIRE :

8 → RICHARD Nathalie

SECRETAIRE ADJOINTE :

9 → LEO Charlène

10 → DAUDIN Aurélie

MEMBRES :

11 → BELLEIL Jérôme

12 → BERANGER Luc

13 → BIDAUD Régis

14 → BOURVELLEC-DROUET Marion

15 → CHENEAU Isabelle

16 → DUPONT Hugues

17 → FONSECA DA SILVA Virgilio

18 → GUILOIS Marion

19 → LEMOINE Claude

20 → MAURY Pascal

21 → MINIER Sandrine

22 → PAGEAU Vincent

23 → PAUVERT Gaëdick

24 → ROUSSEAU Mathieu

25 → SOURISSEAU Stéphane

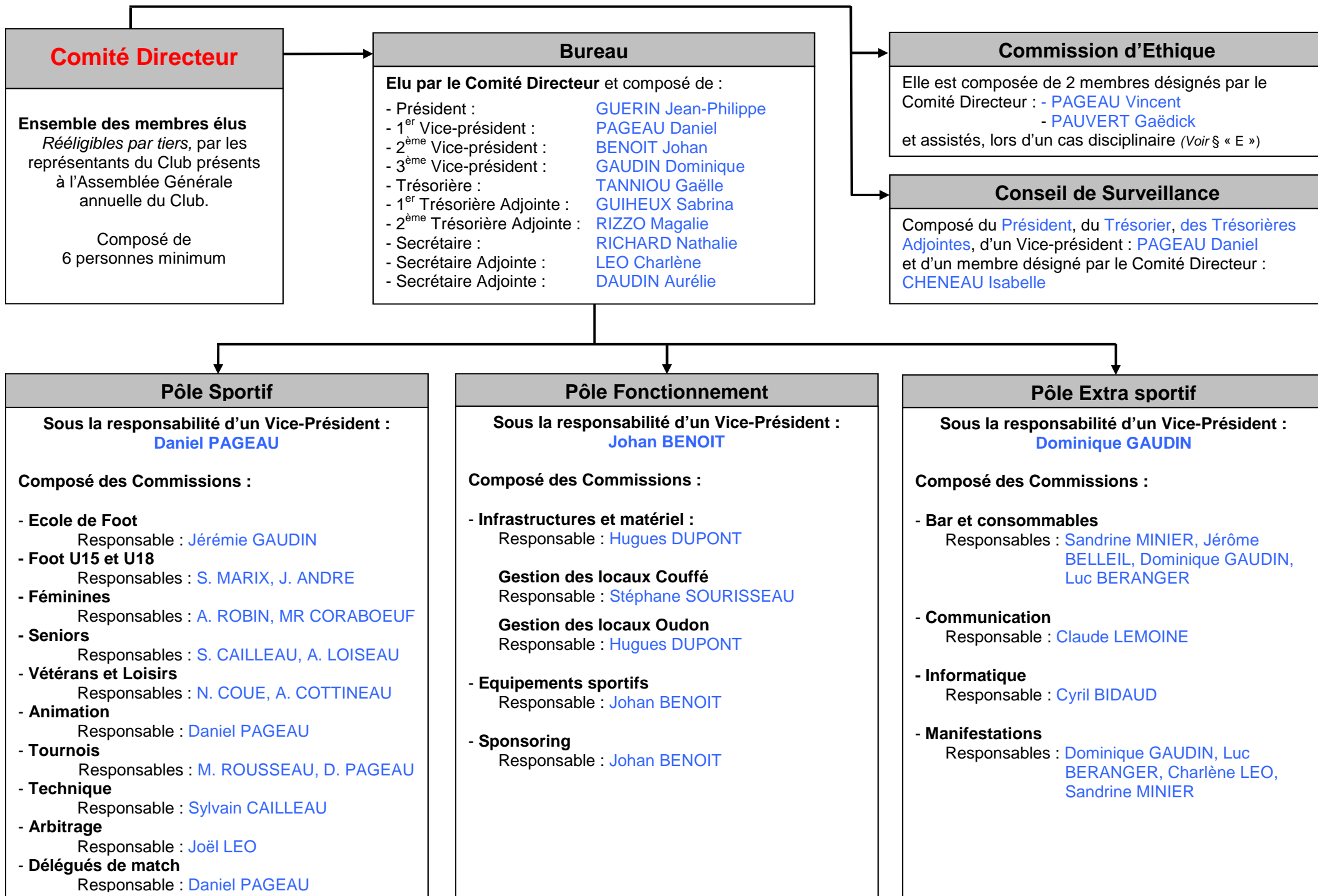

Pôle Sportif	<p>Sous la responsabilité d'un Vice-Président : Daniel PAGEAU Avec Régis BIDAUD, Marion GUILOIS, Charlène LEO, Gaëdick PAUVERT, Nathalie RICHARD, Magalie RIZZO, Vincent PAGEAU, Mathieu ROUSSEAU, Claude LEMOINE, Pascal MAURY</p> <p>Composé de Commissions</p>
Ecole de Foot	<p>Responsable : Jérémy GAUDIN</p> <p>Régis BIDAUD (U12), Benoit ROUGE (U7), Frédéric MAILLARD (U9), Jérémy GAUDIN (U11), Daniel PAGEAU (U13), Thierry DAUDIN (U6 à U9)</p>
Foot U15 et U18	<p>Responsable : Stéphane MARIX (U15) – Julien ANDRE (U18)</p>
Féminines	<p>Responsables : Aurélien ROBIN - Marie-Rose CORABOEUF (U6F à U14F)</p> <p>Marion GUILOIS (U7F), Christèle FLOCH (U11F), Marie-Rose CORABOEUF (U14F), Aurélien ROBIN (U18F et seniors F), Pascla MAURY</p>
Seniors	<p>Responsables : Sylvain CAILLEAU - Antoine LOISEAU</p>
Vétérans et Loisirs	<p>Responsables : Nicolas COUE (vétérans) - Alain COTTINEAU (Loisirs)</p> <p>Pascal MAURY</p>
Animation	<p>Responsable : Daniel PAGEAU</p>
Tournois	<p>Responsables : Mathieu ROUSSEAU, Daniel PAGEAU</p> <p>Elle est composé de Membres du Comité Directeur : Charlène LEO, Gaëdick PAUVERT, Claude LEMOINE, Pascal MAURY, Vincent PAGEAU, Nathalie RICHARD de la Commission Technique et des Arbitres Officiel et Bénévoles du Club Recherche Coupes, Lots, Gadgets : Mathieu ROUSSEAU</p>
Technique	<p>Responsable : Sylvain CAILLEAU</p> <p>Elle est composée de Régis BIDAUD, (<i>désigné par le Comité Directeur</i>), de l'Entraîneur du Club et/ou des Educateurs, des Responsable d'encadrement, du Responsable de la Commission Arbitrage.</p>
Arbitrage	<p>Responsable : Joël LEO – Adjoint : Julien ANDRE</p> <p>Réfèrent des Arbitre Officiels du Club : Joël LEO Réfèrent des arbitres bénévoles du Club : Julien ANDRE Un ou plusieurs Membres du Comité Directeur : Daniel PAGEAU</p>
Délégués de match	<p>Responsable : Vincent PAGEAU</p> <p>Claude LEMOINE, Pascal MAURY</p>

Pôle Fonctionnement

Sous la responsabilité d'un Vice-Président : Johan BENOIT
Avec Hugues DUPONT, Nathalie RICHARD, Stéphane SOURISSEAU, Dominique GAUDIN, Luc BERANGER, Claude LEMOINE, Magalie RIZZO
Composé de Commissions

Infrastructures et matériel

Responsable : **Johan BENOIT**

Gestion des infrastructures

Responsables : **Stéphane SOURISSEAU, Hugues DUPONT**

Terrains et locaux : entretien, rangement, gestion des stocks

Couffé :

- Terrain Municipal : **Stéphane SOURISSEAU, Luc BERANGER, Fabrice RICHARD**
- Terrain de la Roche : **Stéphane SOURISSEAU, Luc BERANGER, Fabrice RICHARD**

Oudon :

- Stade du Chêne : **Hugues DUPONT, Mathieu ROUSSEAU**
- Stade de la Gare : **Hugues DUPONT, Mathieu ROUSSEAU**

Gestion location matériels

Responsable : **Claude LEMOINE**

Matériel à Couffé - Gestion et suivi locations et entretien
Friteuse et plaque de cuisson
Location 20 € / appareil

Equipements sportifs

Responsable : **Johan BENOIT**

Gestion achats et besoins en équipements sportifs

Responsable : **Hugues DUPONT**

Membres : **Fabrice RICHARD, Damien RICHARD**

Gestion vitrine et produits dérivés

Responsable : **Nathalie RICHARD**

Membre : **Johan BENOIT, Claude LEMOINE**

Gestion pharmacies

Responsable : **Stéphane SOURISSEAU**

Magalie RIZZO (Oudon), Stéphane SOURISSEAU (Couffé)

Sponsoring

Responsable : **Johan BENOIT**

Soirée « Sponsors »

Panneaux et publicité :

- Panneaux des terrains de sport
- Affichage divers (Calendriers, Encarts bungalow...)

Recherche de sponsors pour jeux de maillots, Coupe-vent, Survêtements, Ballons...

Membres : **Hugues BRICARD, Daniel PAGEAU, Virgilio FONSECA, Gaëdick PAUVERT, Hugues DUPONT, Aurélie DAUDIN (secrétariat)**

Pôle Exta-sportif

Sous la responsabilité d'un Vice-Président : Dominique GAUDIN

Avec Marion BOURVELLEC-DROUET, Gaëlle TANNIOU, Claude LEMOINE, Vincent PAGEAU, Magalie RIZZO, Aurélie DAUDIN, Luc BERANGER, Sabrina GUIHEUX, Sandrine MINIER, Marion GUILOIS, Charlène LEO, Jérôme BELLEIL

Bar et Consommables

- Relation avec les fournisseurs (devis, factures) / Achats : Sandrine MINIER
 - Classiques et annuels (Vins d'honneur, matchs)
 - Organisations diverses
 - Gestion des produits d'entretien : Municipalité
- Gestion des stocks
 - Terrains Municipal et la Roche : Jérôme BELLEIL
 - Stades du Chêne et de la Gare : Sandrine MINIER
- Gestion de la boisson : Dominique GAUDIN (Oudon), Luc BERANGER (Couffé)
- Fermetures et plannings du bar du dimanche : Marion BOURVELLEC-DROUET, Magalie RIZZO

Communication

Responsable : Claude LEMOINE

Presse, radios, bulletins municipaux, site internet : Claude LEMOINE, Jean-Philippe GUERIN

Relations avec les municipalités : Daniel PAGEAU

Informatique

Responsable : Cyril BIDAUD

Membres : Jérôme GABORIEAU, Eric OLLIVIER, Claude LEMOINE

Manifestations

Journée Sponsors (18/10/15) : Dominique GAUDIN

Soirée Choucroute (31/01/16) : Luc BERANGER, Vincent PAGEAU

Concours de belote (05/03/16) : Charlène LEO, Gaëlle TANNIOU

Galette des Rois (17/01/16) : Sandrine MINIER

Soirée Fin de saison (02/07/16) : Dominique GAUDIN, Marion BOURVELLEC-DROUET

Membres de la commission : Dominique GAUDIN, Marion BOURVELLEC-DROUET, Gaëlle TANNIOU, Vincent PAGEAU, Magalie RIZZO, Aurélie DAUDIN, Luc BERANGER, Sabrina GUIHEUX, Sandrine MINIER, Marion GUILOIS, Charlène LEO